

Käse-Wissen für Fortgeschrittene

Die Auswahl an attraktiven und besonderen Käsen für die Be-
dientheke ist schier unendlich, und viele außergewöhnliche Käse-
sorten haben längst ihren Weg in die Naturkostläden gefunden.
So gilt es, neben den bewährten Standardkäsen auch die ausge-
fallenen, ertragsstarken Spezialitäten herauszustellen und mit
Erfolg zu verkaufen.

Basisinfo

Sie vertiefen und festigen Ihre Grundlagenkenntnisse und erwei-
tern Ihr Basiswissen zu traditionellen und gesetzlich geschützten
Käsesorten, Rohmilch-, Ziegen- und Schafskäse.

Sie lernen ausgewählte Käsespezialitäten, ihre Eigenschaften und
Besonderheiten kennen.

Sie erhalten praxisnahe Anregungen für die Durchführung von
Käse-Aktionen und Impulse für einfache eigene Käse-Kreationen.
Neben der Kalkulation und Präsentation in diesem Zusammen-
hang, sprechen wir auch über die richtige Deklaration, die Auswahl
der Zutaten sowie das MHD.

Sie erfahren, wie Sie mit Kreativität und Kompetenz zusätzliche
Umsätze generieren und Alleinstellungsmerkmale herausstellen.

Inhalte

- Grundlagenvertiefung
- Traditionelle Käsesorten
- Gesetzlich geschützte Käsesorten
- Rohmilchkäse
- Ziegen und Schafskäse
- Allergien und Unverträglichkeiten
- Das richtige Verkaufsgespräch – praktischer Teil
- Kombinations- und Verwendungsmöglichkeiten

Hinweise

Sie sollten bereits ein Käse-Basisseminar besucht haben oder aber
über sehr gute Grundlagenkenntnisse verfügen.



9:00 - 12:00 Uhr
Kosten: Seminarebeitrag 135,00 Euro zzgl. MwSt.
Ort: R'ikin Naturkost GmbH
 Bruckstr. 16
 79358 Ditzelshausen
Kontakt: Dominique Danneau
 Tel.: 07551 9179-180
 Fax: 07551 9179-100
 E-Mail: info.naturkost@naturkost.de
Zentrale: Karen Bernhart
 Tel.: 07551 9179-120
 Fax: 07551 9179-1010
 E-Mail: ka.bernhart@naturkost.de
Anmeldeschluss am: 12.11.2019

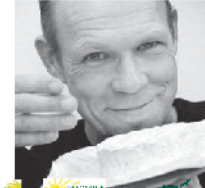



Käse-Wissen für Fortgeschrittene

Dienstag, 26.11.2019, 9.00 - 17.00 Uhr , Eichstetten

Seminargebühr: 135,00 Euro zzgl. MwSt.

Anmeldung

Ihre Anmeldung idealerweise direkt auf www.binako.de. Im andern Fall bitte deutlich schreiben und alle Felder ausfüllen. IBAN und SEPA-Ermächtigung nicht vergessen!

Geschäft: _____ Kdnr.: _____ GH: _____ Partnerladen:

PLZ: _____ Ort: _____ Strasse: _____

Telefon: _____ Mail: _____

Teilnehmer*in: _____ Azubi:

Teilnehmer*in: _____ Azubi:

Teilnehmer*in: _____ Azubi:

Teilnehmer*in: _____ Azubi:

Kontoinhaber: _____ IBAN: _____ Ausland BIC: _____

Ich ermächtige die bildungswerk naturkost GmbH, GläubigerID: DE62ZZZ00001478976, Zahlungen von meinem Konto mittels Lastschrift einzuziehen. Zugleich weise ich mein Kreditinstitut an, die von der bildungswerk naturkost GmbH auf mein Konto gezogene Lastschriften einzulösen. Ich kann innerhalb von acht Wochen, beginnend ab Belastungsdatum, die Erstattung des belasteten Betrags verlangen. Es gelten dabei die mit meinem Kreditinstitut vereinbarten Bedingungen.

Datum: _____ Unterschrift: _____

Bitte senden Sie Ihre Anmeldung

- per Fax an Rinklin Naturkost GmbH, Fax: 07663 9394-800 oder
- per Fax an bildungsnetzwerk naturkost GmbH, Fax: 07551 9479-40470 oder
- per Mail an bildungsnetzwerk naturkost GmbH, karen.bernhardt@binako.de oder